

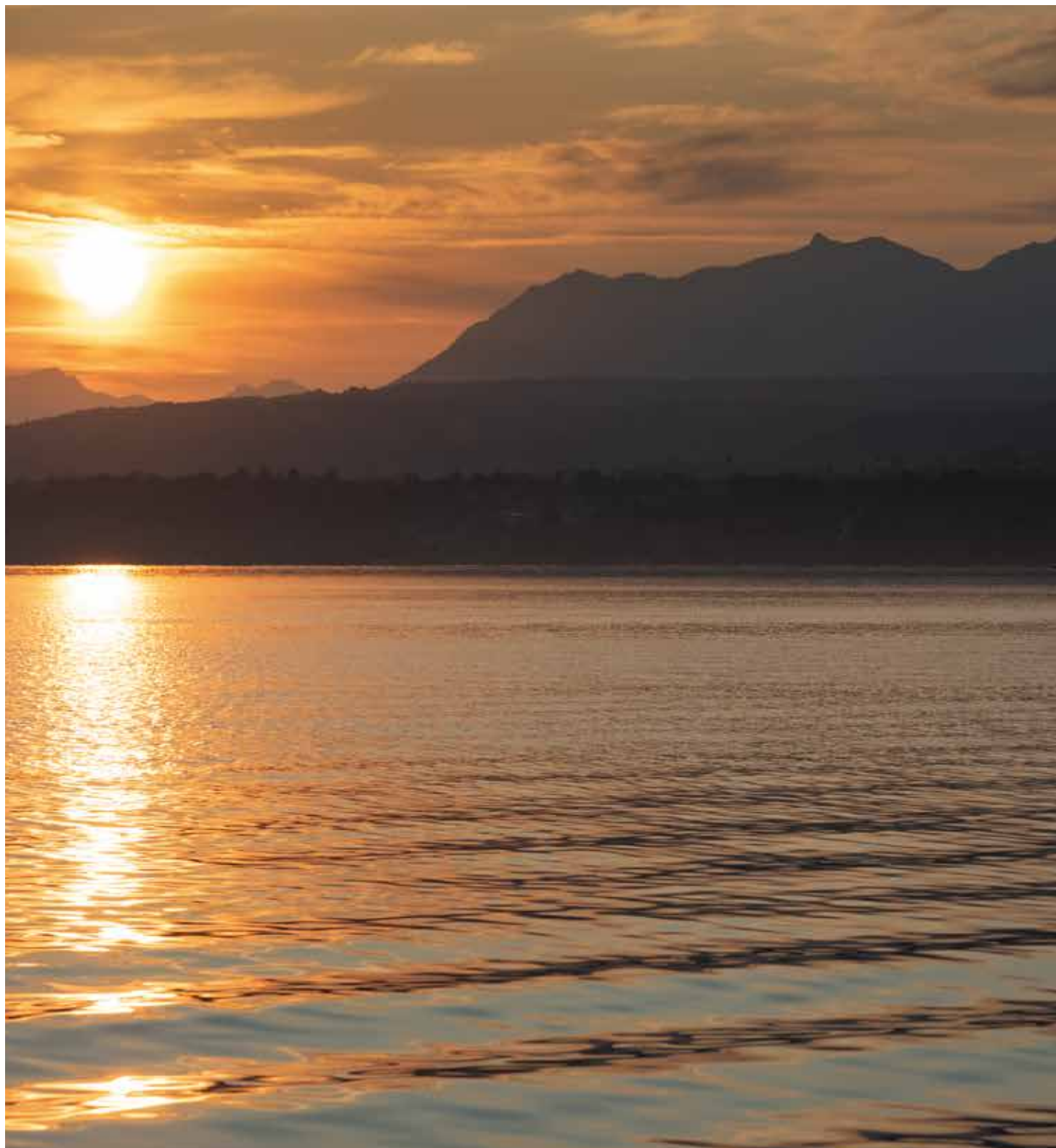

LÉMAN
hébergements

DOUCES NUITS SUR LA DESTINATION LÉMAN





NYON

Nyon ← Nernier / Yvoire

Yvoire → Rolle

NERNIER

MESSERY

CHENS-SUR-LÉMAN

YVOIRE

CITÉ MÉDIÉVALE D'YVOIRE

EXCENEVEX

ANTHY-SUR-LÉMAN

SCIEZ-SUR-LÉMAN

Margencel

MASSONGY

CAVE MÉDIÉVALE DU CHÂTEAU DE LA TOUR DE MARIGNAN

DOUVAINE

DOMAINE DE LA GRANDE CAVE DE CREPY MERCIER

BALLAISSON

DOMAINE DE SENOCHÉ

VEIGY-FONCENEX

LOISIN

BRETHONNE

LULLY

FESSY

BONS-EN-CHABLAIS

CHÂTEAU D'AVULLY

← Direction Annemasse, Genève

D1005

Léman Express



-  ŒNOTOURISME
-  CHÂTEAUX
-  MUSÉES

-  PLAGES
-  CHAPELLE
-  BALADES À VÉLO RECOMMANDÉES

-  LOCATION VÉLO
-  GRP LITTORAL DU LÉMAN
-  POINTS D'INFORMATION

-  PORTS
-  LIAISONS
-  STATIONS SPORTS D'HIVER



SERVICES

- Aire Camping-car
- Borne recharge rapide voiture électrique
- Église
- Épicerie
- Boulangerie
- Médecin
- Restaurant
- Hôtel
- Mairie
- Point poste
- Office de tourisme
- Panorama
- Parking
- WC publics
- Point d'eau
- Poste de secours
- Sapeurs-pompiers
- Tri sélectif
- Arrêt de bus

LOISIRS

- Aviron
- Minigolf
- Terrain de volley
- Location pédalos
- Aire de jeux
- Terrain de pétanque
- Parcours santé
- Sentier randonnée
- Boucle de Chevilly
- GR littoral du Léman
- Promenade lacustre
- Sentier VTT Rivage
- Sentier VTT Feuillage



Bienvenue sur la Destination Léman !

SOMMAIRE

| | |
|--|----|
| Carte des logements d'Excenevex | 1 |
| Légende du document | 1 |
| A Excenevex | 2 |
| Autour d'Excenevex | |
| Hôtels..... | 6 |
| Chambres d'hôtes..... | 9 |
| Gîtes & meublés..... | 10 |
| Autres types de locations..... | 27 |
| Campings..... | 27 |
| Aire de stationnement Camping car..... | 30 |

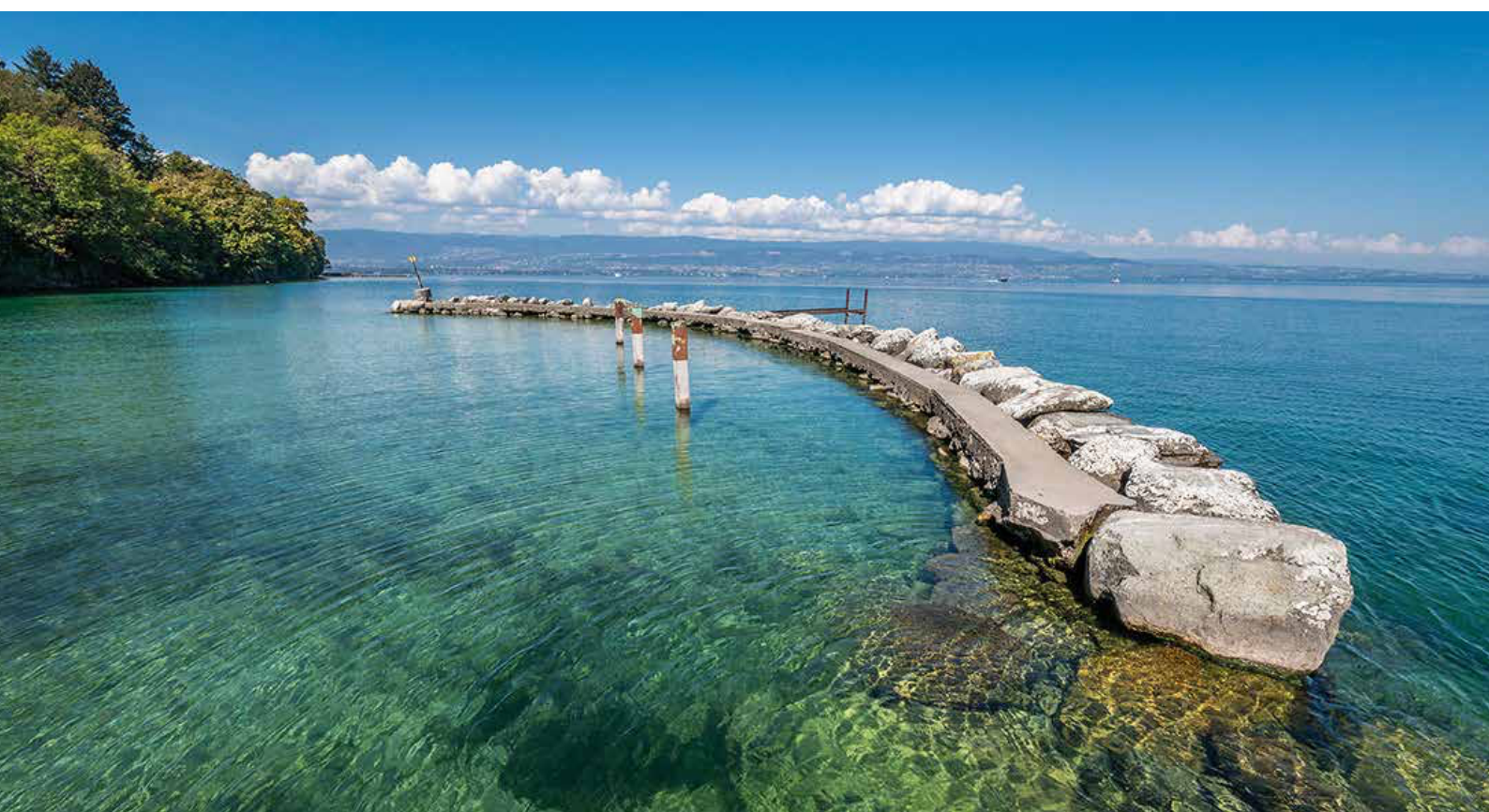

CARTE DES LOGEMENTS D'EXCENEVEX



Retrouvez les logements correspondants dans les pages suivantes !

LÉGENDE DU DOCUMENT

Capacité

- Nombre de couverts
- Nombre de chambres
- Nombre de chambres accessibles
- Nombre de dortoirs
- Nombre d'emplacements
- Nombre d'emplacements de camping-car
- Nombre de personnes
- Nombre de lit double
- Nombre de lit simple

Commodités

- Wifi Internet
- Aire de stationnement camping-cars
- Aire de jeux
- Animaux acceptés
- Ascenseur
- Bar

- Canapé convertible
- Climatisation
- Club enfants
- Espace aquatique ludique
- Garage
- Jacuzzi®
- Lave linge privatif
- Lave vaisselle
- Matériel Bébé
- Non fumeur
- Parking
- Parking autocar
- Piscine
- Piscine chauffée
- Piscine couverte
- Restaurant
- Salle de réunion

- Sauna
- Télévision
- Terrain de tennis
- Terrain clos
- Terrasse

Labels

- Qualité Tourisme™
- Logis
- Gites de France
- CléVacances Clévacances
- Camping Qualité
- Bienvenue à la ferme

Accessibilité

- Accessible en fauteuil roulant
- Handicap auditif
- Handicap mental

- Handicap moteur
- Handicap visuel

Clientèle

- Famille +
- Spécial famille avec enfants
- Groupes

Moyens de paiement

- Carte bancaire/crédit
- Chèque Vacances
- Titre Restaurant
- Chèque

À EXCENEVEX

HÔTEL - RESTAURANT



CHAMBRE DOUBLE

80 €

HÔTEL RESTAURANT DE LA PLAGE **

Situé sur les bords du Léman, l'hôtel-restaurant de la Plage vous accueille les pieds dans l'eau, avec un panorama unique sur les Alpes et la Dent d'Oche. L'hospitalité et la convivialité y sont dispensées selon un art de vivre.

Du 01/04 au 01/10/2023.

Chemin de l'hôtel de la plage - 74140 Excenevex
Tél. 04 50 72 81 12
hoteldelaplage@sfr.fr
www.hoteldelaplage-excenevex.com/



CAMPING



LOCATION HLL / BUNGALOW SEMAINE

593 €

CAMPING LA POURVOIRIE DES ELLANDES **

Découvrez nos espaces locatifs en roulotte, bungalow, chalets et mobi-chalets dans un parc d'un hectare, à 200m de la seule plage de sable fin du lac Léman. Profitez d'un séjour au calme dans une structure familiale, entre lac et montagnes.

Du 30/04 au 17/09.

1418 Route du lac - 74140 Excenevex
Tél. 06 73 43 15 11 - 04 50 70 38 07
info@camping-lac-leman.com
www.camping-lac-leman.com



CAMPING



FORFAIT

LOCATION HLL / BUNGALOW SEMAINE

24 > 39.6 €

301 > 1330 €

CAMPING LA PINÈDE ****

Dans un camping avec piscine, appréciez des vacances entre sport et détente au camping de la Pinède d'Excenevex. Au bord du Lac Léman, le plus grand lac d'Europe et proche de la Suisse, les vacances se vivent les pieds dans l'eau avec vue sur les Alpes !

Du 31/03 au 30/09.

10 avenue de la plage - 74140 Excenevex
Tél. 04 50 72 85 05
info@camping-lapinede-excenevex.com
www.camping-lapinede-excenevex.com/

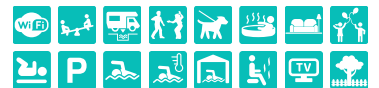

CHAMBRE D'HÔTES

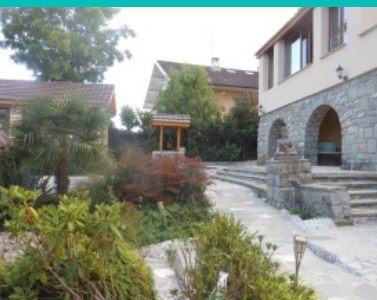

UNE PERSONNE

80 > 90 €

AU BONHEUR DU LAC

Belle propriété familiale située au bord du lac Léman et de son unique plage de sable fin naturelle. A 3 km du village médiéval d'Yvoire, profitez d'une vue imprenable sur le lac et les montagnes. Chambres avec entrée indépendante et salle de bain privée.

Du 01/01 au 13/09.

910 route du lac - 74140 Excenevex
Tél. 06 76 35 25 53 - 04 50 94 27 16
info@aubonheurdulac.com



MEUBLÉ ET GÎTE

©le petit atelier

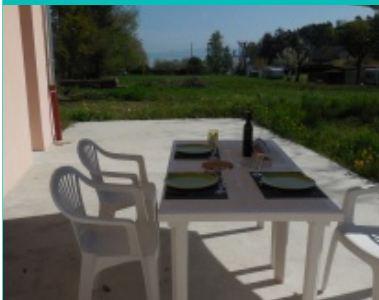

Tarifs : nous consulter

LE PETIT ATELIER ★★★

Maison neuve de 95m2 sur 1000m2 de terrain pour 4 pers : 1 chambre matrimoniale, 1 chambre avec 2 lits simples, salle-de-bains, 2 WC, pièce à vivre de 45m2, cuisine équipée, terrasse et parking. Wifi, tv, linge fourni. 800m de la plage, 600m des commerces

Toute l'année.

2 ch. 4/4 DOUBLE 1 2



550 chemin de Cherulles - 74140 Excenevex
Tél. 06 98 85 90 15
contact@laconciergeriechablaisienne.fr



MEUBLÉ ET GÎTE

©Michele Perruchon



NUITÉE

130 €

CHALET LES PINS 4P

Chalet pour 4 personnes avec terrasse et vue sur le jardin, comprenant 2 chambres, une télévision à écran plat ainsi qu'une kitchenette entièrement équipée avec un micro-ondes, un réfrigérateur, un lave-linge, un four et des plaques de cuisson.

Toute l'année

2 ch. 4 DOUBLE 1 2



1420 Route du Lac - 74140 Excenevex
Tél. 04 50 72 98 95 - 06 31 79 47 14
michele.perruchon@orange.fr



MEUBLÉ ET GÎTE

©sans soucis



NUITÉE

350 €

VILLA DE CHARME SANS SOUCIS 10P - DELLEPIANE VIVIANN

Villa de charme avec jardin arboré à quelques pas de la plage de sable fin d'Excenevex. Sans Soucis vous accueille dans des chambres cosy et confortables avec vue panoramique sur le lac, montagnes ou champs.

Toute l'année.

5 ch. 10 DOUBLE 7



96 Chemin de Cérézy - 74140 Excenevex
Tél. 00 41 797 82 10 83
viviandellepiane@gmail.com



MEUBLÉ ET GÎTE

©Assouil Diane



NUITÉE

80 > 135 €

APPARTEMENT 5P. VILLA SOLENO ★★★

Location d'appartement de vacances pouvant accueillir jusqu'à 5 personnes, situé dans un immeuble neuf de 8 appartements au sein de la Villa Soleno.

Toute l'année.

2 ch. 5 DOUBLE 1 4



Villas Soleno - 74140 Excenevex
Tél. 06 18 82 43 87
hwhitfeld@yahoo.fr



MEUBLÉ ET GÎTE

MAISON AVEC JARDIN 6P PROCHE DU LAC - M.SOMMEILLER ★★



Maison individuelle de 95 m2 avec jardin, proche du lac.
Du 01/06 au 30/09.



NUITÉE
134 €

421 Rue des Ecoles - 74140 Excenevex
Tél. 04 50 72 83 07
www.abritel.fr/location-vacances/p1001998



MEUBLÉ ET GÎTE

COTÉ PLAGES



Je suis grand, neuf et spacieux. Et très proches sont les commerces et la plage naturelle de sable aux pieds des montagnes. Mon idéal est donc de vous donner plaisir et repos pendant votre séjour grâce aux maîtres des lieux et à mes atouts.

Toute l'année.



SEMAINE
900 €

133 rue des Ecoles - 74140 Excenevex
Tél. 06 04 59 92 70
pierre.mouchet0057@orange.fr



MEUBLÉ ET GÎTE

APPARTEMENT 4P - M. GASSILOUD



Bel appartement de 70m2 en rez-de-jardin d'une petite résidence calme qui vous séduira et comblera toutes vos attentes durant votre séjour à Excenevex. Entièrement équipé, il est situé à seulement 2 minutes des commerces et 5 minutes de la plage.

Ouverture du 1er juillet 2023 au 31 août 2023.



SEMAINE
1200 €

62 route de Chevilly - 74140 Excenevex
Tél. 06 31 83 06 79
cgassill@gmail.com



MEUBLÉ ET GÎTE

CHALET LES MARMOTTES 7P



Chalet pour 7 personnes avec terrasse et vue sur le jardin, comprenant 2 chambres, une télévision à écran plat ainsi qu'une kitchenette entièrement équipée avec un micro-ondes, un réfrigérateur, un lave-linge, un four et des plaques de cuisson.

Toute l'année



NUITÉE
160 €

1420 Route du Lac - 74140 Excenevex
Tél. 04 50 72 98 95 - 06 31 79 47 14
michele.perruchon@orange.fr



CSE CENTRE DE VACANCES AIRBUS ATLANTIC 92

881 route du lac - 74140 Excenevex



Batiment au bord de la plage,
avec une vue exceptionnelle
sur le lac et les montagnes !

32 chambres de 1 à 6 personnes

Nuitée 40€/pers
2 nuits 80€/pers
3 nuits 90€/pers



Réservations auprès de
l'Office de Tourisme
04 50 72 64 57
accueil@destination-leman.com

AIRE DE SERVICE/ACCUEIL
CAMPING-CARS



EMPLACEMENT

14 €

AIRE DE SERVICE CAMPING-CAR

Aire de camping-car de 20 places stabilisées disposant d'une borne de remplissage et de vidange, d'une zone déchets d'ordures ménagères. Proche de chaque emplacement, des branchements électriques sont disponibles. Type de borne de services : Fflot bleu.
Du 01/01 au 31/12/2023.



424 Route d'Yvoire - 74140 Excenevex
Tél. 04 50 72 85 05
info@camping-lapinede-excenevex.com
www.camping-lapinede-excenevex.com/

AUTOUR D'EXCENEVEX Hôtels



HÔTEL - RESTAURANT



AUBERGE D'ANTHY

13 min - 8 km de la plage

Situé à deux pas de Thonon dans l'un des plus jolis villages de la rive lémanique, ce confortable hôtel a su garder son air de modeste auberge de campagne qui fait tout son charme. "Ici, on boit, on mange, on dort".

Toute l'année. Tous les jours. Fermé le lundi. Fermeture 2 semaines à Paques et à la Toussaint Le restaurant est fermé le dimanche soir et le lundi.

2 rue des Ecoles - 74200 Anthy-sur-Léman
Tél. 04 50 70 35 00
info@auberge-anthy.com
www.auberge-anthy.com

CHAMBRE DOUBLE

PETIT DÉJEUNER

76.4 > 93.8 €

9 €

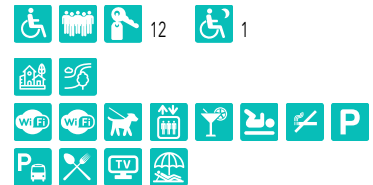

HÔTEL - RESTAURANT



HÔTEL RESTAURANT L'ECHO DES
MONTAGNES 27 min - 19 km de la plage

Charmant hôtel familial situé à Armoay, à 5 min de Thonon et du Lac Léman, proposant des chambres chaleureuses face aux Hermones. Vous pourrez découvrir les plaisirs de la randonnée en montagne, dès le printemps, les balades en vélo et le lac Léman.
Du 10/02 au 17/12.

3516 Chef Lieu - 74200 Armoay
Tél. 04 50 73 94 55
resa@echodesmontagnes.fr
www.echodesmontagnes.fr

CHAMBRE DOUBLE

PETIT DÉJEUNER

90 €

14 €

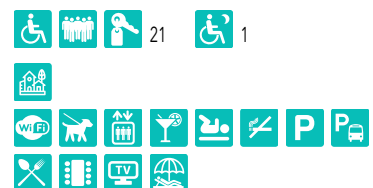

HÔTEL

©Hotel de la Poste



HÔTEL DE LA POSTE ★★

17 min - 9,5 km de la plage

Petit hôtel en plein cœur de village, avec confort et simplicité, situé à 5 km des bords du Lac Léman. Accueil chaleureux. Chambres pour 1 à 4 personnes. Abri vélos.

Du 25/01 au 26/12/2023. Ouverture avec un code dès 21h00.



PETIT DÉJEUNER

PRIX PAR CHAMBRE

8 €

70 > 90 €

49 rue du Centre - 74140 Douvaine

Tél. 04 50 94 01 19

hotel-de-la-poste@hotmail.fr

<http://hotel.douvaine.free.fr>

HÔTEL - RESTAURANT

©Le cardinalin



HÔTEL RESTAURANT LE CARDINALIN

15 min - 11 km de la plage

Cet hôtel-restaurant familial de 8 chambres, situé à 15 minutes du Lac Léman et 5 minutes du Château d'Avully vous propose une étape en toute simplicité dans un cadre convivial.

Toute l'année.



CHAMBRE DOUBLE

PETIT DÉJEUNER

70 €

7 €

480 route de Thonon - 74890 Lully

Tél. 04 50 31 11 27

cardinalin.legrill@orange.fr

www.lecardinalin.com

HÔTEL - RESTAURANT

©Hotel Côté Léman



HÔTEL CÔTÉ SUD LÉMAN ★★★

14 min - 9 km de la plage

Besoin d'un hôtel pour votre séjour? Venez découvrir les alentours du lac Léman dans notre hôtel trois étoiles. Notre établissement possède 48 chambres, un restaurant labellisé "Maitre-restaurateur", une salle de réunion ainsi qu'un grand parking privé.

Toute l'année.

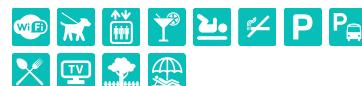

Tarifs : nous consulter

6 rue du Pamphiot - 74200 Thonon-les-Bains

Tél. 04 50 70 36 70 - 04 50 70 83 62

contact@hotel-thonon.com

www.hotel-thonon.com

HÔTEL - RESTAURANT



HÔTEL RESTAURANT LE JULES VERNE ★★★

10 min - 5 km de la plage

Niché au cœur de l'un des plus beaux villages de France, Le Jules Verne vous offre des chambres avec une vue exceptionnelle sur le Lac Léman. Nos 18 chambres offrent une décoration raffinée et des prestations de qualité, avec terrasses pour la plupart.

Du 01/05 au 25/09.

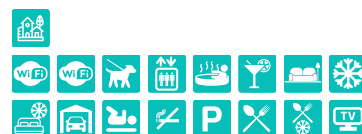

CHAMBRE DOUBLE

PETIT DÉJEUNER

150 €

20 €

rue du Port - 74140 Yvoire

Tél. 04 50 72 80 08

contact@hoteljulesverne.com

www.hoteljulesverne.com

©Hotel du Port, Yvoire

HÔTEL - RESTAURANT



| | |
|----------------|----------------|
| CHAMBRE DOUBLE | PETIT DÉJEUNER |
| 180 > 300 € | 15 € |

HÔTEL RESTAURANT DU PORT ★★★★★

10 min - 5 km de la plage

Depuis 1820, cet hôtel vous accueille dans un cadre idyllique, sur le port. Ambiance calme et bucolique dans ces appartements de charme, où la décoration se veut à la fois raffinée et cosy.

Du 18/03 au 17/10.

Rue du Port - 74140 Yvoire
Tél. 04 50 72 80 17
reservation@hdpy.fr
www.hdpy.com



©P. Jacquier-Durand

HÔTEL - RESTAURANT



| | |
|----------------|----------------|
| CHAMBRE DOUBLE | PETIT DÉJEUNER |
| 145 € | 12 € |

HÔTEL RESTAURANT LE VIEUX LOGIS

10 min - 5 km de la plage

Plus qu'un hôtel-restaurant, voici un lieu convivial enchâssé dans le rempart qui ferme la cité médiévale d'Yvoire construite autour de son château en 1306. On y appréciera sa terrasse et son café sans chichi. Espace sauna, hammam, jacuzzi.

Du 09/03/2023 au 05/01/2024. Basse saison : fermé le dimanche soir, le lundi et le mardi soir.

2 rue des terroz - 74140 Yvoire
Tél. 04 50 72 80 24
contact@levieuxlogis.com
www.levieuxlogis.com

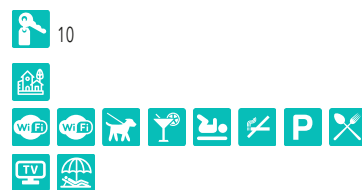

©Le Pré de la Cure

HÔTEL - RESTAURANT



| | |
|----------------|----------------|
| CHAMBRE DOUBLE | PETIT DÉJEUNER |
| 80 > 140 € | 12 € |

HÔTEL RESTAURANT LE PRÉ DE LA CURE ★★★

10 min - 5 km de la plage

Vue lac et remparts. Piscine couverte, jacuzzi, sauna et hammam. Décoration contemporaine et chambres tout confort.

Du 31/03 au 30/11.

1 place de la Mairie - 74140 Yvoire
Tél. 04 50 72 83 58
lepredelacure@wanadoo.fr
www.hotel-restaurant-piscine-haute-savoie.com/

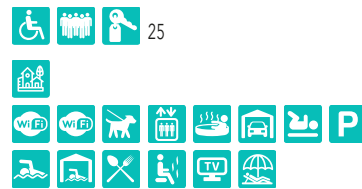

©Villa Cécile

HÔTEL - RESTAURANT

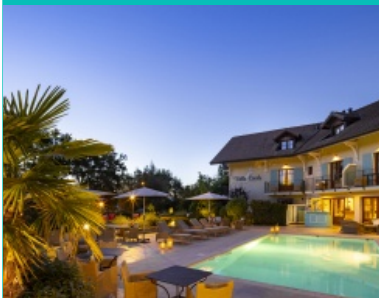

| | |
|----------------|----------------|
| CHAMBRE DOUBLE | PETIT DÉJEUNER |
| 190 > 390 € | 19 > 25 € |

HÔTEL RESTAURANT SPA VILLA CÉCILE ★★★★★

10 min - 5 km de la plage

Privilégiez le calme et la détente dans une maison de caractère face au lac dans un confort exceptionnel. A table, vous goûterez une cuisine authentique et de saison. L'espace spa vous réserve un moment d'évasion avec les soins à base de produits naturels

Du 20/01 au 18/12/2023.

156 route de Messery - 74140 Yvoire
Tél. 04 50 72 27 40
reservation@villacecile.com
www.villacecile.com

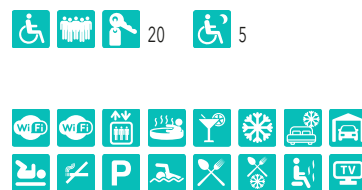

Chambres d'hôtes

CHAMBRE D'HÔTES



LES CHAMBRES D'HÔTES DE SYLVIE

17 min - 17 km de la plage

Bienvenu chez Robert et Sylvie, au Domaine viticole de Senoche. 2 chambres confortables dans un cadre champêtre et calme vous y attendent. Terrasse et jardin pour les beaux jours. Table d'hôte, visite du domaine et dégustation de nos vins sur demande.

Du 01/01 au 31/12. Accueil dès 17h.



UNE PERSONNE

35 €

501, Chemin de Senoche - 74140 Ballaison
Tél. 06 52 68 09 48 - 04 50 35 46 32
deturche.sylvie@gmail.com
www.domainedesenoche.fr/

CHAMBRE D'HÔTES

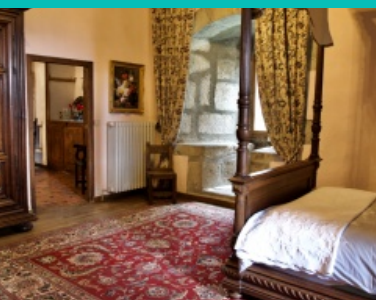

CHAMBRES D'HÔTES DU CHÂTEAU D'AVULLY

19 min - 13 km de la plage

Quoi de plus magique que de dormir dans un véritable château médiéval? Vous serez transportés dans un autre univers avec le confort moderne de nos grandes chambres chauffées, équipées de salles de bains indépendantes et munies de lits en bois à baldaquin.

Toute l'année.



UNE PERSONNE

145 > 245 €

465 chemin d'Avully - 74890 Brenthonne
Tél. 04 50 36 11 59 - 06 27 45 54 57
info@chateau-avully.com
www.chateauavully.com

CHAMBRE D'HÔTES



LE CLOS DU LAC

13 min - 6 km de la plage

Jouxant le restaurant référencé au guide Michelin, 3 chambres d'hôtes très confortables situées à 50 m du lac, au rez-de-chaussée d'une ferme restaurée. Prêt de vélos.

Du 01/01 au 31/12.



UNE PERSONNE

80 €

2 route des meules - 74200 Margencel
Tél. 04 50 72 48 81
le-clos-du-lac@wanadoo.fr
www.restaurant-leclosdulac.com

CHAMBRE D'HÔTES



LES CHAMBRES DE MADO

13 min - 6 km de la plage

Cadre naturel préservé, calme et espace sont nos maître mots. Proche de tous les centres d'intérêt, nous avons décoré notre vieille bâtisse pour vous offrir le meilleur accueil. Aux beaux jours vous profiterez de notre terrasse et de notre grand jardin.

Du 01/01 au 31/12/2023. Fermeture exceptionnelle le 25 décembre.



UNE PERSONNE

70 €

202 route des camboles - 74200 Margencel
Tél. 04 50 72 72 93
infomado@dbmail.com
www.leschambresdemado.com

CHAMBRE D'HÔTES

LES TROËNES

12 min - 8 km de la plage

4 chambres doubles côté lac avec balcon et 1 chambre triple dans un grand jardin, au cœur de Messery, avec piscine pour la saison estivale, jeux d'enfants, terrain de pétanque et table de ping-pong, tout cela dans une ambiance chaleureuse et familiale.

Du 01/03 au 29/10.

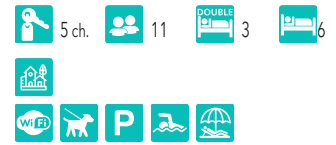

DEUX PERSONNES

65 €

35 rue du Vêret - 74140 Messery
Tél. 04 50 94 76 08
www.lestroenes.com/

CHAMBRE D'HÔTES

AU PRÉ DE LA BASSE

25 min - 18 km de la plage

Dans un écrin de verdure, avec une vue panoramique sur le lac Léman et les montagnes, le chalet de Catherine vous séduira par son calme, son confort, son cadre privilégié en pleine nature. Balades avec ânes. Vélos à assistance électrique.

Toute l'année

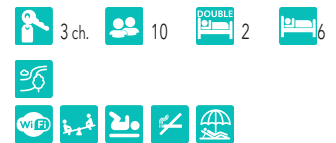

DEUX PERSONNES

70 > 80 €

UNE PERSONNE

65 > 75 €

120 chemin des Sources - 74550 Orcier
Tél. 04 50 26 67 02 - 06 03 92 15 48
catherine.martinerie@wanadoo.fr
www.alabasse.com

CHAMBRE D'HÔTES

CHAMBRES D'HÔTES LA MAISON VERTE

8 min - 3,5 km de la plage

3 chambres d'hôtes décorées avec le plus grand soin, au cœur d'un jardin agréable. Situé à moins de 5 minutes à pieds du Port et de la plage de Sciez.

Du 01/01 au 31/12/2023.



UNE PERSONNE

75 > 90 €

765, chemin des Hutins Vieux - 74140 Sciez
Tél. 06 60 45 46 25

Gîtes & Meublés

MEUBLÉ ET GÎTE

CHEZ LUC ★★★

19 min - 13 km de la plage

Résidence avec jardin et terrasse, 2 chambres, 2 salles de bains, 2 WC, 1 salon-cuisine ouvert sur une terrasse, parking auto moto et vélo sécurisé. Tous commerces à 5 minutes à pieds.

Toute l'année.



SEMAINE

830 €

NUITÉE

130 €

127, chemin de Leyriat - 74200 Allinges
Tél. 0456302785 - 0612381458
luc.roussard@laposte.net
www.chez-luc.fr/

MEUBLÉ ET GÎTE

©L'accord'Allinges



Tarifs : nous consulter

L'ACCORD'ALLINGES - GÎTE 1 ★★★

19 min - 13 km de la plage

Studio de 35 m2 classé 3 étoiles avec entrée indépendante, équipé d'un couchage de 160x200 et d'un BZ de 140. Entouré de verdure avec un parking privé et piscine commune chauffée.

Toute l'année.

247 C rue du crêt Baron - 74200 Allinges
Tél. 06 61 38 21 23 - 06 15 84 49 42
vasseur.david74@gmail.com



MEUBLÉ ET GÎTE

©L'accord'Allinges

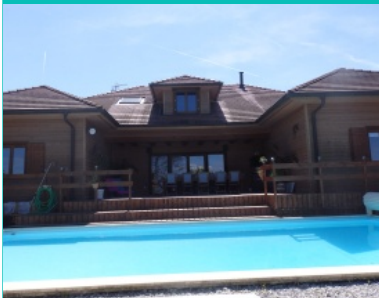

Tarifs : nous consulter

L'ACCORD'ALLINGES - GÎTE 2 ★★★

19 min - 13 km de la plage

Studio de 25m2 classé 3 étoiles, avec entrée indépendante, équipé d'un couchage de 160x200. Entouré de verdure avec parking privé et piscine commune chauffée

Toute l'année.

247 C, rue du crêt Baron - 74200 Allinges
Tél. 06 61 38 21 23 - 06 15 84 49 42
vasseur.david74@gmail.com



MEUBLÉ ET GÎTE



SEMAINE
300 > 350 €

TROIS SEMAINES
800 €

CHEVALLAY LUCIEN ★★

19 min - 13 km de la plage

Appartement charmant situé à l'étage de la maison des propriétaires. A 4 km du lac et des thermes dans un endroit calme et reposant. Vue sur les montagnes. Commerces, centre équestre et parc de loisirs à proximité. Salon de jardin et barbecue.

Du 01/04 au 29/10.

140 C Route du Biolley - 74200 Allinges
Tél. 04 50 71 18 36 - 06 03 01 22 24



MEUBLÉ ET GÎTE

©Mme Decarpentrie Patricia



SEMAINE
350 > 500 €

TROIS SEMAINES
800 > 1100 €

APPARTEMENT 4P. - MME.DECARPENTRIE ★★★

19 min - 13 km de la plage

Appartement de charme entre lac et montagne de 40 m2 en zone verte dans un quartier calme en contrebas des châteaux. Nous serions ravis de vous accueillir dans notre région à moins de 10 minutes de Thonon.

Toute l'année

350 A chemin de la repentance - 74200 Allinges
Tél. 04 50 73 96 43 - 06 79 39 34 99
trishdec@orange.fr



MEUBLÉ ET GÎTE

©Gites de France



SEMAINE

240 > 300 €

LE BIOLLEY

19 min - 13 km de la plage

A proximité du lac Léman et de ses plages, gîte de 34 m²+ 12 m² mansardés au 1er étage de la maison des propriétaires. Entrée indépendante par l'arrière de la maison. Cuisine-séjour (banquette Z), prise TV, 2 chambres.

Toute l'année.



2 ch. 4/4



140 D route du Biolley - 74200 Allinges
Tél. 04 50 10 10 11
resa@gdf74.com
www.gites-de-france-haute-savoie.com/fiche-hebergement-5002.html

MEUBLÉ ET GÎTE

©fusco



APPARTEMENT 5P - ROSALIA FUSCO ★★★

19 min - 13 km de la plage

Appartement individuel dans une jolie maison au calme et paisible avec vue sur le lac. Situé dans le village d'Allinges à 5mn en voiture de Thonon, nous sommes à 9km d'Yvoire, d'Évian et de la jolie plage d'Excenevex et près des stations de ski et Genève.

Toute l'année.

1 ch. 5 DOUBLE 1



Les bougeries - 74200 Allinges
Tél. 07 67 26 47 86 - 09 52 11 92 84
rosalia_fusco@hotmail.com

CHAMBRE D'HÔTES

©Rocheteau E



UNE PERSONNE

60 > 80 €

ENTRE MONTAGNES ET LAC

22 min - 17,5 km de la plage

Entre lac Léman et montagnes, Elisabeth vous propose 2 jolies chambres indépendantes tout confort, véritable havre de paix. Petit déjeuner personnalisé, produits maison, locaux/bio. Elisabeth est passionnée par les plantes, les oiseaux, la permaculture.

Du 01/01 au 31/12/2023.



2 ch. 4 DOUBLE 1



453 avenue du stade - 74200 Armoy
Tél. 06 74 96 01 26
elisabeth.rocheteau@gmail.com
https://entremontagnesetlac.fr/

MEUBLÉ ET GÎTE

©Georges Dubouloz



SEMAINE

TROIS SEMAINES

330 > 675 €

790 > 1700 €

APPARTEMENT MEUBLÉ 4P - M.DUBOULOZ ★★★

15 min - 8 km de la plage

Ce logement dans une maison de village, se situe à Anthy-sur-Léman, village fleuri, à 300 m du lac Léman.

Toute l'année

1 ch. 4/4 DOUBLE 1

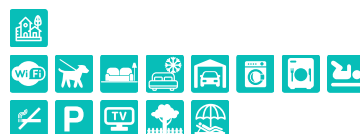

10 rue de la Mairie - 74200 Anthy-sur-Léman
Tél. 06 81 36 46 85
georges.dubouloz@gmail.com

MEUBLÉ ET GÎTE

LE CABANON ★★

15 min - 8 km de la plage



Au coeur du Pays du Léman, avec vue sur les montagnes du Chablais, maison indépendante de 30m2 + 11m2 mansardés à côté de la villa des propriét. Au RdC : cuisine, salle d'eau/wc. 1/2 niveau supérieur : salon (banq-gigogne 2 lits 80). Au 1er étage : cha...

Toute l'année.

1 ch. 4/4



SEMAINE

4 Route de Sechex - 74200 Anthy-sur-Léman
Tél. 04 50 10 10 11

resa@gdf74.com

www.gites-de-france-haute-savoie.com/fiche-hebergement-13002.html

310 > 470 €

MEUBLÉ ET GÎTE

MAISON 6P AU CALME PROCHE DU LAC - M.HEINTZE ★★

15 min - 8 km de la plage



Entre Thonon et Anthy, cette maison mitoyenne de 90 m2 sur 2 niveaux (4 pièces : cuisine, séjour, 2 chambres, terrain) est située à 600 m du lac dans un environnement calme et boisé.

Du 01/06 au 30/09.

2 ch. 6/7 3 1

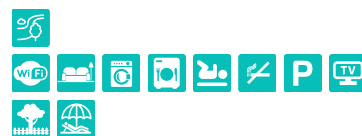

SEMAINE

TROIS SEMAINES

2 chemin de l'Amphion - 74200 Anthy-sur-Léman

Tél. 04 50 70 46 11 - 06 82 53 55 31

michel.heintze@orange.fr

550 > 650 €

1402.5 > 1657.5 €

MEUBLÉ ET GÎTE

LE CHALET 1 ★★

22 min - 17,5 km de la plage



Un lieu calme et paisible entouré de forêts avec vue panoramique sur le Jura et la Suisse. Bienvenue dans notre petit coin de paradis.

Toute l'année.

1 ch. 5 1 1



NUITÉE

96 route de la Chavanne - 74200 Armoy

Tél. 04 50 71 08 11 - 06 84 03 54 10

bpeillex@wanadoo.fr

80 €

MEUBLÉ ET GÎTE

LE CHALET 2 ★★

22 min - 17,5 km de la plage



Un lieu calme et paisible entouré de forêts avec vue panoramique sur le Jura et la Suisse. Bienvenue dans notre petit coin de paradis.

Toute l'année

1 ch. 4 1



NUITÉE

96 route de la Chavanne - 74200 Armoy

Tél. 04 50 71 08 11 - 0684035410

bpeillex@wanadoo.fr

80 €

MEUBLÉ ET GÎTE



NUITÉE
80 €

LE CHALET 3 ★★

22 min - 17,5 km de la plage

Un lieu calme et paisible entouré de forêts avec vue panoramique sur le Jura et la Suisse. Bienvenue dans notre petit coin de paradis.
Toute l'année

96 route de la Chavanne - 74200 Armoy
Tél. 04 50 71 08 11 - 06 84 03 54 10
lechaletarmoy@orange.fr

1 ch. 5 DOUBLE 1



MEUBLÉ ET GÎTE



| SEMAINE | TROIS SEMAINES |
|---------|----------------|
| 300 € | 720 € |

COLLOUD BERNARD (STUDIO 3) ★★★

22 min - 17,5 km de la plage

Entre lac et montagnes, ce studio est idéalement situé au centre du village, proche des petits commerces (boulangerie, épicerie, boucherie, pizza). A proximité d'une station de ski et des thermes de Thonon.
Toute l'année

3562 Chef lieu - 74200 Armoy
Tél. 06 80 89 31 10 - 04 50 17 33 74
le-clos-des-champs@orange.fr

2 DOUBLE 1



MEUBLÉ ET GÎTE



SEMAINE
300 > 450 €

LES MERLES ★★

22 min - 17,5 km de la plage

Entre lac Léman et montagnes du Chablais, en pleine campagne, gîte indépendant de 42 m2 aménagé en rez-de-jardin à côté de la maison des propriétaires (accès par escalier). Coin cuisine aménagé dans salle à manger-salon (lit gigogne 2 pers.).
Toute l'année.

- 74200 Armoy
Tél. 04 50 10 10 11
resa@gdf74.com
www.gites-de-france-haute-savoie.com/fiche-hebergement-20001.html



1 ch. 4/4



MEUBLÉ ET GÎTE



| SEMAINE | TROIS SEMAINES |
|---------|----------------|
| 300 € | 720 € |

COLLOUD BERNARD (STUDIO 2) ★★★

22 min - 17,5 km de la plage

Entre lac et montagnes, ce studio est idéalement situé au centre d'un village, proche des petits commerces (boulangerie, épicerie, boucherie, pizza). A proximité d'une station de ski et des thermes de Thonon.
Toute l'année

3562 Chef lieu - 74200 Armoy
Tél. 06 80 89 31 10 - 04 50 17 33 74
le-clos-des-champs@orange.fr

2 DOUBLE 1



MEUBLÉ ET GÎTE

COLLOUD BERNARD (STUDIO 1) ★★★

22 min - 17,5 km de la plage

Entre lac et montagnes, ce studio est idéalement situé au centre du village, proche des petits commerces (boulangerie, épicerie, boucherie, pizza). A proximité d'une station de ski et des thermes de Thonon.

Toute l'année

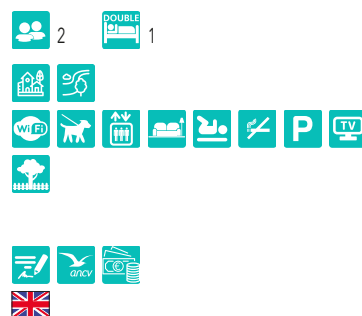

SEMAINE

TROIS SEMAINES

300 €

720 €

3562 Chef lieu - 74200 Armoiy
Tél. 06 80 89 31 10 - 04 50 17 33 74
le-clos-des-champs@orange.fr

©Clos-des-champs-1

MEUBLÉ ET GÎTE

A FLEUR DE COLLINE

17 min - 17 km de la plage

Entre le Lac Léman et les montagnes du Chablais, maison mitoyenne aménagée dans un village à 8km des rives du Lac Léman et des premières plages. Vue sur le Lac depuis le balcon et la grande chambre parentale. Belle ambiance chaleureuse.

Du 01/10/2022 au 29/09/2023.



SEMAINE

630 > 1000 €

57 impasse des Peupliers - 74140 Ballaison
Tél. 0457264793 - 0679203783
gite.afleurdecolline@gmail.com
www.gites-de-france-haute-savoie.com/fiche-hebergement-25001.html

©Gîtes de France

MEUBLÉ ET GÎTE

LES VOIRONS

23 min - 14 km de la plage

Ambiance chaleureuse et décoration dans le style Savoyard pour ce gîte 53m2 aménagé dans une ancienne fruitière en rdc de la maison des propriétaires et mitoyen à un autre gîte rural. Cuisine intégrée ouverte sur séjour.

Du 31/12/2022 au 29/09/2023, tous les jours.



SEMAINE

370 > 420 €

650 route de Berry - 74890 Bons-en-Chablais
Tél. 04 50 10 10 11
resa@gdf74.com
www.gites-de-france-haute-savoie.com/fiche-hebergement-43001.html

©Gîtes de France

MEUBLÉ ET GÎTE

LE LÉMAN

23 min - 14 km de la plage

Décoration dans le style Savoyard et ambiance chaleureuse caractérisent ce gîte 48m2 aménagé dans une ancienne fruitière en rdc de la maison des propriétaires et mitoyen à un autre gîte rural. Cuisine intégrée ouverte sur séjour.

Du 31/12/2022 au 29/09/2023, tous les jours.



SEMAINE

350 > 400 €

650 Route de Berry - 74890 Bons-en-Chablais
Tél. 04 50 10 10 11
resa@gdf74.com
www.gites-de-france-haute-savoie.com/fiche-hebergement-43002.html

©Gîtes de France

MEUBLÉ ET GÎTE

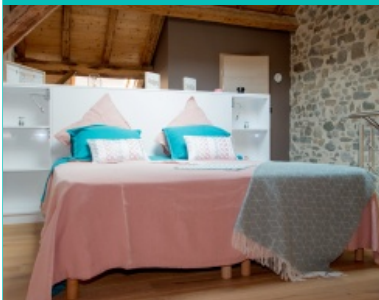

APPARTEMENT DUPLEX 4P - CATHERINE RICHARD ★★☆☆

17 min - 11 km de la plage

Entre lac et montagnes, très bel appartement duplex dans une ferme entièrement rénovée au cœur d'un petit village, avec une belle vue sur les pentes du Col de Cou.

Toute l'année.



NUITÉE

90 €

1 impasse de la Mairie - 74550 Cervens
Tél. 06 95 46 84 63
cath.perrine@gmail.com

MEUBLÉ ET GÎTE



LA TOUR ★★★

17 min - 11 km de la plage



Ambiance contemporaine pour cet appartement en duplex avec terrasse et jardin privés à 10km du Lac Léman et 30km de Genève. Belle situation entre lac et montagnes. Possibilité jusqu'à 1 couple + 2 enfants.

Du 01/10/2022 au 29/09/2023.



SEMAINE

420 > 600 €

505 route de Cursinges - 74550 Cervens
Tél. 06 98 40 34 15
sylvie.lenny09@gmail.com
www.gites-de-france-haute-savoie.com/fiche-hebergement-53007.html



MEUBLÉ ET GÎTE



MR BOCCAGNY JACQUES

17 min - 11 km de la plage



Au cœur d'un petit village, chalet indépendant de 30m2 aménagé dans l'enceinte de l'ancienne ferme des propriétaires. Au rez-de-chaussée surélevé : cuisine, séjour (banquette Z 2 pers, TV écran plat et parabole), salle d'eau/wc.

Du 31/12/2022 au 29/09/2023, tous les jours.



SEMAINE

320 > 400 €

38 route du Taillou - 74550 Cervens
Tél. 04 50 10 10 11
resa@gdf74.com
www.gites-de-france-haute-savoie.com/fiche-hebergement-53001.html



MEUBLÉ ET GÎTE



LE MAZOT

17 min - 11 km de la plage



Mazot typique indépendant au cœur d'un petit village entre Lac Léman et montagnes du Chablais.

Du 01/10/2022 au 29/09/2023.



SEMAINE

330 > 450 €

326 route du Taillou - 74550 Cervens
Tél. 06 16 86 64 07 - 06 13 45 34 10
karina@rvnoel.net
www.gites-de-france-haute-savoie.com/fiche-hebergement-53002.html



MEUBLÉ ET GÎTE

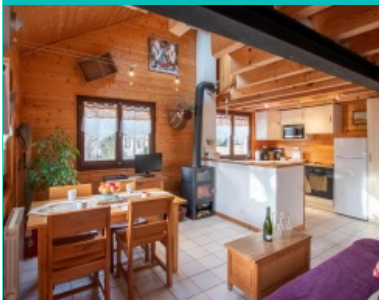

SEMAINE

400 > 800 €

LE GÎTE DU LÉMAN

17 min - 11 km de la plage

A 300m des rives du lac Léman et des jardins du Château de Bearegard, à proximité d'Yvoire et Genève, ancien atelier de construction de barques transformé en maison indépendante (46 m2 + mansardes) donnant sur un jardin clos.

Du 01/10/2022 au 29/09/2023.

Les Thruës - 74140 Chens-sur-Léman

Tél. 04 50 10 10 11

resa@gdf74.com

www.gites-de-france-haute-savoie.com/fiche-hebergement-70001.html



MEUBLÉ ET GÎTE



Tarifs : nous consulter

LE RENARD BOIS ★★

20 min - 14 km de la plage

Entre Vallée Verte et Thonon, un gîte d'hôtes en toute autonomie, pour de courts ou longs séjours, dans un endroit très privilégié avec vue imprenable sur le lac Léman, pour les amoureux de la nature.

Toute l'année.

3800 route du Col des Moises - 74550 Draillant

Tél. 06 27 62 59 67

lesaneriesdecaro@gmail.com

www.lerenardbleu.com



MEUBLÉ ET GÎTE



Tarifs : nous consulter

LE RENARD RAYÉ ★★

20 min - 14 km de la plage

Entre Vallée Verte et Thonon, un gîte d'hôte en toute autonomie, pour de courts ou longs séjours, dans un endroit très privilégié avec une vue imprenable sur le lac Léman, pour les amoureux de la nature.

Toute l'année.

3800 route du Col des Moises - 74550 Draillant

Tél. 06 27 62 59 67

lesaneriesdecaro@gmail.com

www.lerenardbleu.com



MEUBLÉ ET GÎTE



Tarifs : nous consulter

LE RENARD MUSICAL ★★★

20 min - 14 km de la plage

Entre Vallée Verte et Thonon, un gîte d'hôtes en toute autonomie, pour de courts ou longs séjours, dans un endroit très privilégié avec vue imprenable sur le lac Léman, pour les amoureux de la nature.

Toute l'année.

3800 route du Col des Moises - 74550 Draillant

Tél. 06 27 62 59 67

lesaneriesdecaro@gmail.com

www.lerenardbleu.com



MEUBLÉ ET GÎTE



Tarifs : nous consulter

FAVRAT CHRISTIAN

20 min - 14 km de la plage

Ce logement situé au calme, dans un petit village de moyenne montagne a une jolie vue sur le Léman et la pointe d'Yvoire. Draps fournis.

Toute l'année



Sur le Mont - 74550 Draillant
Tél. 04 50 94 13 58 - 06 52 86 95 51 - 07 70 52 22 08
sylvie.framorando@wanadoo.fr

MEUBLÉ ET GÎTE



SEMAINE

280 > 390 €

LES BUFFAVENTS

18 min - 12 km de la plage



Entre Pays de la Côte et lac Léman, gîte de 45 m2 en rez-de-jardin de la maison des propriétaires. Lieu calme à proximité de l'exploitation agricole. Coin-cuisine/coin repas, salon (clic-clac 2 pers), chambre (2 lits 90 cm), salle d'eau/wc.



80 chemin de la Cressonnière - 74890 Lully
Tél. 04 50 10 10 11
resa@gdf74.com
www.gites-de-france-haute-savoie.com/fiche-hebergement-156001.html

MEUBLÉ ET GÎTE



NUITÉE

55 €

GÎTE DES JARDINS ★★★

25 min - 19 km de la plage

Gîte tout confort dans maison de village entre lac et montagne, calme, grande terrasse, à 10 minutes de la station thermale de Thonon et à 15 km de la station de ski d'Hirmentaz, Habère-Poche et de la Vallée Verte.

Du 01/01 au 31/12.



15 chemin des Jardins - 74200 Lyaud
Tél. 06 19 95 14 05 - 06 87 57 05 83
pautet.melon@orange.fr

MEUBLÉ ET GÎTE



SEMAINE

1411 > 1714 €

VINDEVOGEL GÉRARD (CHALET) ★★

25 min - 19 km de la plage

Grand chalet confortable dans propriété clôturée, environnement calme et verdoyant.

Toute l'année

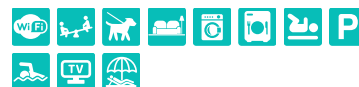

133, Route des Chambrettes - 74200 Lyaud
Tél. 04 50 73 93 93
nathalie.blondel74@orange.fr

MEUBLÉ ET GÎTE

©Côte Maurice



Tarifs : nous consulter

CÔTE MAURICE ★★

25 min - 19 km de la plage

Ce charmant chalet indépendant est situé idéalement entre lac et montagnes. Jolie vue sur le lac. Situé à 6 kilomètres du centre thermal, nous proposons un tarif spécial curiste.

De Mars à Décembre

60 chemin des 3 Partieux - 74200 Lyaud
Tél. 04 50 73 94 14
fanette.duval@gmail.com

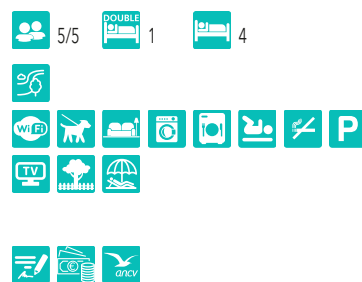

MEUBLÉ ET GÎTE

©Gîtes de France



SEMAINE

315 > 525 €

LE PETIT LÉMAN

15 min - 8 km de la plage

A proximité du Lac Léman, de Thonon-les-Bains et des montagnes du Chablais, belle ambiance pour ce gîte, avec terrasse et jardin privatifs, aménagé dans une maison comprenant uniquement deux locations avec entrée indépendante.

Du 01/10/2022 au 29/09/2023, tous les jours.

52 route des Genevriers - 74200 Margencel
Tél. 04 50 10 10 11
resa@gdf74.com
www.gites-de-france-haute-savoie.com/fiche-hebergement-163004.html

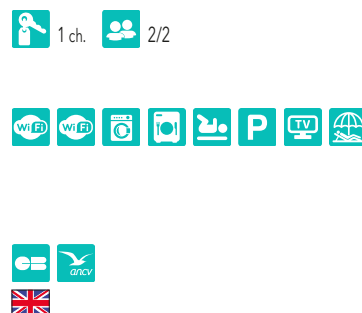

MEUBLÉ ET GÎTE

©Gîtes de France



SEMAINE

420 > 680 €

GÎTE 5P. AVEC JARDIN ET TERRASSES

15 min - 8 km de la plage

A proximité du Lac Léman, de la Suisse et des montagnes du Chablais, belles prestations pour ce gîte aménagé en rez-de-jardin d'une villa comprenant le logement des propriétaires en mitoyenneté. Confortable, spacieux et lumineux avec terrasses et jardin.

Toute l'année.

7 impasse des Crêts - 74200 Margencel
Tél. 04 50 10 10 11
resa@gdf74.com

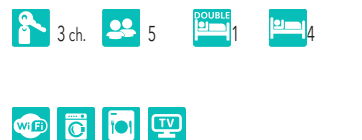

MEUBLÉ ET GÎTE

©Gîtes de France



SEMAINE

470 > 805 €

LE FORCHAT ★★★

15 min - 8 km de la plage

A proximité du Lac Léman, de Thonon-les-Bains et des montagnes du Chablais, maison mitoyenne avec terrasse et jardin située dans un secteur calme au bout d'une impasse. Gîte confortable, belles prestations.

Du 01/10/2022 au 29/09/2023, tous les jours.

52 route des Genevriers - 74200 Margencel
Tél. 04 50 10 10 11
resa@gdf74.com
www.gites-de-france-haute-savoie.com/fiche-hebergement-163002.html

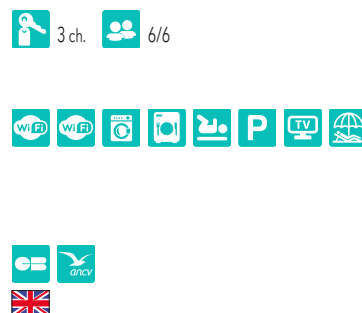

MEUBLÉ ET GÎTE

© La Maison, Margencel



Tarifs : nous consulter

LA MAISON

15 min - 8 km de la plage

A 200m du lac Léman, dans l'agrandissement de notre maison de plain pied, nous avons créé cet appartement complètement indépendant avec cuisine ouverte sur séjour bénéficiant de grandes baies vitrées et 2 chambres. Terrasse privative dans un terrain clos.

Toute l'année.



9 route du Port de Sechex - 74200 Margencel
Tél. 06 75 26 15 56
kinetmimi@gmail.com

MEUBLÉ ET GÎTE

© Gîtes de France



SEMAINE

510 > 930 €

LA MAISON DES GENEVRIERS

15 min - 8 km de la plage

Belle maison indépendante située dans un hameau à 4 km du Lac Léman et à proximité des nombreux sites touristiques : Yvoire, Thonon et Evian-les-Bains, Genève... Terrasse couverte, garage. Capacité 6 à 7 personnes.



45 route des Genevriers - 74200 Margencel
Tél. 04 50 10 10 11
resa@gdf74.com
www.gites-de-france-haute-savoie.com/fiche-hebergement-163003.html



MEUBLÉ ET GÎTE



SEMAINE

390 > 480 €

APPARTEMENT VUE MONTAGNE 4P - MME.PELLUT ★★

15 min - 8 km de la plage

Bel appartement dans une maison située à la campagne, avec situation calme et ensoleillée ! Vue montagnes et garage privé à disposition.

Du 01/05 au 31/10.



251 route de Zuzinges - 74200 Margencel
Tél. 07 85 36 45 35
beatricematringe@yahoo.fr



MEUBLÉ ET GÎTE

© La Kabane, Margencel



Tarifs : nous consulter

LA KABANE

15 min - 8 km de la plage

Au milieu de la nature et à 200m du lac Léman, véritable petit nid d'amour pour vos escapades amoureuses ou de repos : lit douillet, couette chaude, baignoire en fonte centenaire, tourne disques et vinyles romantiques...

Toute l'année.

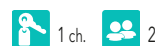

9 route du Port de Sechex - 74200 Margencel
Tél. 06 75 26 15 56
kinetmimi@gmail.com

MEUBLÉ ET GÎTE

© F. Mathieu



| SEMAINE | NUITÉE |
|-------------|-------------|
| 400 > 600 € | 150 > 200 € |

GÎTE LA FERME DU BANSET

14 min - 9 km de la plage

Situé sur une exploitation agricole certifiée bio, ce gîte labellisé Accueil Paysan vous promet un séjour en toute tranquillité dans un cadre naturel et campagnard. Entre amis ou en famille, vous découvrirez l'arrière-pays et le Léman tout proche.

Toute l'année.

7 route de Conches - 74140 Massongy
Tél. 04 50 94 22 90
gitelebanset@gmx.com
www.accueil-paysan.com/fr/catalog/structure/1417/

2 ch. 6/7 DOUBLE 2

WiFi, Animaux, Lave-vaisselle, Lave-linge, Four, P, TV, Parasol

Handicap, Animaux, UK, NL

MEUBLÉ ET GÎTE

© S. Pilleul

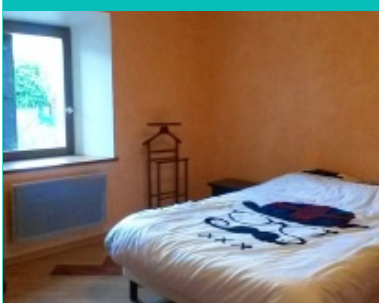

| SEMAINE |
|-------------|
| 400 > 450 € |

APPARTEMENT MEUBLÉ 4P. PILLEUL ★★★

14 min - 9 km de la plage

Appartement neuf de 70 m2 dans maison de village, avec cuisine équipée, grande salle à vivre et 2 chambres confortables. Calme assuré, idéal pour les familles.

Toute l'année.

15 route du Bourg - 74140 Massongy
Tél. 06 98 42 59 88 - 09 83 39 05 95
pilleul.frederic@Bbox.fr

2 ch. 4/4 DOUBLE 1

WiFi, Chauffage, Lave-vaisselle, Lave-linge, Four, P, TV

Handicap, Animaux

MEUBLÉ ET GÎTE

© Gîtes de France



| SEMAINE |
|--------------|
| 695 > 1025 € |

LÉMAN - GÎTES DE LA PRESQU'ÎLE

12 min - 8 km de la plage

Entre Genève et Thonon, à proximité d'Yvoire, ensemble de 2 chalets indépendants (77 m2) avec jardins privés situés dans un site résidentiel de la Presqu'île, à 2 mn de la plage et des rives du lac Léman. Décoration soignée et cuisine équipée.

16, chemin de Sergyieu - 74140 Messery
Tél. 04 50 10 10 11
resa@gdf74.com
www.gites-de-france-haute-savoie.com/fiche-hebergement-180002.html

GITES DE FRANCE

3 ch. 6/6

WiFi, Animaux, Lave-vaisselle, Lave-linge, Four, P, TV, Parasol

Handicap, Animaux, ANCV

MEUBLÉ ET GÎTE

© Gîtes de France



| SEMAINE |
|--------------|
| 695 > 1025 € |

JURA - GÎTES DE LA PRESQU'ÎLE

12 min - 8 km de la plage

Cadre idéal pour découvrir les plus beaux villages des rives du Lac Léman, Yvoire, Nernier. A 2 mn de la plage, dans un site calme et résidentiel, ensemble de 2 chalets indépendants (77 m2) avec jardins privés.

Du 21/01 au 29/09/2023.

16, chemin de Sergyieu - 74140 Messery
Tél. 04 50 10 10 11
resa@gdf74.com
www.gites-de-france-haute-savoie.com/fiche-hebergement-180001.html

GITES DE FRANCE

3 ch. 6/6

WiFi, Animaux, Lave-vaisselle, Lave-linge, Four, P, TV, Parasol

Handicap, Animaux, ANCV

MEUBLÉ ET GÎTE



L'ARCELET

12 min - 8 km de la plage

Au cœur du charmant village de Messery, bordé par le lac Léman, proche de Genève et Evian et à 3km de Nernier et d'Yvoire. Appartement récent, au 1er étage d'un espace accolé à la maison des propriétaires et jouissant d'une entrée indépendante.

Du 01/01 au 31/12.



SEMAINE

NUITÉE

410 €

65 €

9 Route des Repingons - 74140 Messery
Tél. 04 50 94 73 36 - 07 81 14 67 30
mtchanteg@gmail.com

MEUBLÉ ET GÎTE



LE LAC À JOJO ★★★★★

25 min - 18 km de la plage

A proximité du village d'Orcier, dans un paysage très vert, vallonné, mais peu escarpé, un groupe de neuf maisonnettes situées à 7 km de Thonon, au sein d'un parc de loisirs (ouvert seulement en été).

Toute l'année.

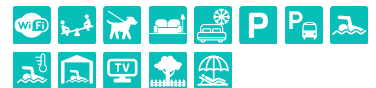

SEMAINE

NUITÉE

570 > 770 €

85 > 130 €

- 74550 Orcier
Tél. 04 50 70 53 65
lac.a.jojo@orange.fr
www.lacajojo.com

MEUBLÉ ET GÎTE



SIMON ★★★

25 min - 18 km de la plage

Très beau chalet d'alpage en pierre de 160 m2 parfaitement équipé, situé en pleine nature, au cœur de la montagne avec une très belle vue sur le Lac Léman et les montagnes.

Du 21/05 au 20/05.



SEMAINE

780 €

Chalet aux Dians - 74550 Orcier
Tél. 06 33 57 14 37 - 06 32 32 65 75
ocrnsimon@gmail.com

MEUBLÉ ET GÎTE



A LA CAMPAGNE - CHEZ MAYON

25 min - 18 km de la plage

Belle ambiance pour ce gîte aménagé dans le chalet des propriétaires situé dans un hameau calme, entre stations de skis (Habères, Bellevaux) et lac Léman / Evian-les-Bains. Décoration chaleureuse. Sur place : animaux de la ferme, promenades en ânes, ...

Du 01/10/2022 au 29/09/2023.



SEMAINE

400 > 600 €

120 chemin des Sources - 74550 Orcier
Tél. 04 50 10 10 11
resa@gdf74.com
www.gites-de-france-haute-savoie.com/fiche-hebergement-206002.html

MEUBLÉ ET GÎTE

©Gites de France

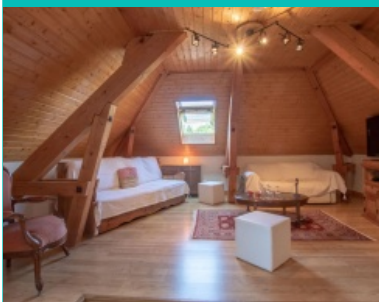

SEMAINE

370 > 550 €

MME FROSSARD ANNE-FRANÇOISE

17 min - 10 km de la plage



A quelques minutes de la ville thermale de Thonon les Bains et du lac Léman, proximité des Châteaux des Allinges et du Pays de la Côte, gîte boisé de 116 m2 au 1er étage d'une belle maison (propriétaires au rdc) située sur grand jardin de 3.000 m2.

Du 24/12/2022 au 29/09/2023.

2 ch. 6/6



185 Chemin de la Bandière - 74550 Perrignier

Tél. 04 50 10 10 11

resa@gdf74.com

www.gites-de-france-haute-savoie.com/fiche-hebergement-210002.html

MEUBLÉ ET GÎTE

©Chanvillard Yvonne



SEMAINE

375 €

TROIS SEMAINES

780 €

STUDIO MEUBLÉ 2P. - M.CHANVILLARD ★★

17 min - 10 km de la plage

Studio pour 2 personnes situé dans une maison au calme. Proche commerces, orientation sud et est. Kitchenette, salle d'eau, un lit de 140. Espace extérieur plein sud. Parking privé pour une voiture.

Toute l'année

2/2 DOUBLE 1



534, route de Thonon - 74550 Perrignier

Tél. 04 50 72 45 66 - 06 84 41 64 98

yvonnechanvi@wanadoo.fr

MEUBLÉ ET GÎTE

©Le nid



SEMAINE

720 €

LE NID

8 min - 3,5 km de la plage

Venez vous ressourcer dans ce cadre unique et privilégié à 5 min à pied du lac Léman. Entouré de nature, vous pourrez profiter de la diversité des activités sportives et ludiques. Vous aurez aussi accès aux plages privées du Domaine de Coudrée.

Du 01/03 au 31/10.

2 ch. 4 DOUBLE 2



8 Allée des Pins - Coudrée 8 - 74140 Sciez

lenid.coudree@gmail.com

MEUBLÉ ET GÎTE

©OT Sciez Léman



SEMAINE

400 > 600 €

MAS DE L'HESPERUS

8 min - 3,5 km de la plage

Logement de plain-pied de 50 m2 pour 1 à 4 personnes avec jardin privé non clôturé situé à Filly sur la commune de Sciez.

Toute l'année.

1 ch. 4/4 DOUBLE 1



891 route de Bordignin - 74140 Sciez

Tél. 06 20 82 33 76

masdelhesperus@hotmail.com

www.masdelhesperus.fr

MEUBLÉ ET GÎTE



SEMAINE

435 > 866 €

SHANTI HOME ★★★

8 min - 3,5 km de la plage



2 ch. 4/4

A 10 minutes du Lac Léman, au coeur de la campagne de Sciez, gîte avec 2 chambres aménagé dans une belle ambiance mêlant bois et contemporain. Terrasse et jardin. Vue sur le Lac Léman depuis les chambres.

Du 01/10/2022 au 29/09/2023.



920 route de la Vernaz - 74140 Sciez

Tél. 06 20 45 57 48

valysilferi@yahoo.fr

www.gites-de-france-haute-savoie.com/fiche-hebergement-263005.html

MEUBLÉ ET GÎTE



Tarifs : nous consulter

APPARTEMENT DANS VILLA AVEC TERRASSE - M.COLOMBO

8 min - 3,5 km de la plage

Situé à 400 mètres du Port et de la plage de Sciez, cet appartement de 50 m2 au rez-de-chaussé de villa vous offre un cadre calme et de détente. Terrasse abritée avec tonnelle.

Du 01/07 au 31/08.

1 ch. 4/4 DOUBLE 1 2

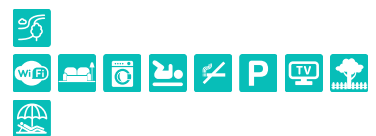

191, Anneau de Songy - 74140 Sciez

Tél. 04 50 72 71 58 - 06 87 69 71 91

sj.colombo@aliceadsl.fr

MEUBLÉ ET GÎTE



SEMAINE

320 > 728 €

PETITE MAISON À COUDRÉE ★★★

8 min - 3,5 km de la plage

Petite maison mitoyenne avec jardin privatif clos située dans le domaine de Coudrée, lotissement privé au bord du lac avec 2 plages privées. Ponton à disposition au fond du jardin sur la rivière du Vion qui donne accès au Léman; idéal pour les pêcheurs.

Toute l'année.

1 ch. 5/5 DOUBLE 2 1



52 avenue de Filly - 74140 Sciez

Tél. 06 11 70 20 14

franckboujon@hotmail.fr

www.thononlocation.fr

MEUBLÉ ET GÎTE



SEMAINE

350 > 650 €

MOBIL-HOMES (A) - CAMPING L'ORÉE DES BOIS ★★★

8 min - 3,5 km de la plage



2 ch. 4/4

Situé sur la commune de Sciez, à quelques minutes des rives du lac Léman, séjournez dans l'un des mobil-homes installés dans un camping familial dans un cadre verdoyant.

Du 08/04 au 29/09/2023.



18 place de Choisy - 74140 Sciez

Tél. 04 50 72 78 31 - 06 09 43 96 03

demolis-hubert@wanadoo.fr

www.gites-de-france-haute-savoie.com/fiche-hebergement-263003.html

MEUBLÉ ET GÎTE



SEMAINE

350 > 650 €

MOBIL-HOMES (B) - CAMPING L'ORÉE DES BOIS ★★★



8 min - 3,5 km de la plage

Situé sur la commune de Sciez, à quelques minutes des rives du lac Léman, séjournez dans l'un des mobil-homes installés dans un camping familial dans un cadre verdoyant.

Du 08/04 au 29/09/2023.



18 place de Choisy - 74140 Sciez
Tél. 04 50 72 78 31 - 06 09 43 96 03
demolis-hubert@wanadoo.fr
www.gites-de-france-haute-savoie.com/fiche-hebergement-263004.html

MEUBLÉ ET GÎTE



SEMAINE

560 > 700 €

RICHARD LAURENCE ★★

8 min - 3,5 km de la plage

Chalet en bois indépendant avec jardin et terrasse. Vue imprenable sur le lac Léman. Capacité 6 personnes dans 87 m2. Plage à 10 minutes à pied. A 8km de Thonon, 20 km de Genève et 40 minutes de Morzine. Centre commercial à 3 km.

Du 01/06 au 15/10.



12 résidence "La Tullière" - 74140 Sciez
Tél. 06 48 24 93 19
laurence.richard1@laposte.net

MEUBLÉ ET GÎTE



SEMAINE

1000 €

NUITÉE

160 €

LA CHANVRIÈRE OPALINE

10 min - 5 km de la plage

Maison avec vue lac de 70 m2, au pied du château et avec terrasse qui vous accueille au calme toute l'année au cœur du village Médiéval, à 20m du port des Pêcheurs. Emplacement idéal pour profiter du lac Léman ou des montagnes.

Toute l'année.



20 rue du lac - 74140 Yvoire
Tél. 06 51 26 86 47
opalineyvoire74@gmail.com

MEUBLÉ ET GÎTE



NUITÉE

74 > 116 €

LES FRÊNES - LAC

10 min - 5 km de la plage

Studio de 30m2 entièrement rénové et aménagé en 2020, situé à l'entrée de la cité médiévale. Terrasse dominant le lac et le port d'Yvoire, à quelques mètres. Cuisine équipée, lave-linge, parking moto/vélo, Wifi. Restaurants et commerces à proximité.

Toute l'année.



2 rue des Mollards - 74140 Yvoire
Tél. 0670579806
sylvia.guillot@wanadoo.fr

MEUBLÉ ET GÎTE



NUITÉE

245 €

LOFT DE ROVORÉE

10 min - 5 km de la plage

Superbe loft duplex de 165 m2 conçu par un architecte. L'authenticité des pierres typiques de la région allée au charme du béton ciré vous garantissent un séjour d'exception.

Toute l'année.

Rue de l'Eglise - 74140 Yvoire
Tél. 06 80 40 21 83
medieval-tower@hotmail.fr



MEUBLÉ ET GÎTE

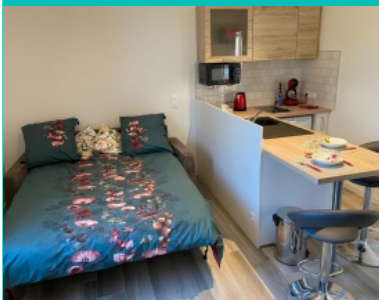

NUITÉE

65 > 100 €

LES FRÊNES - REMPART

10 min - 5 km de la plage

Studio 30m2 entièrement rénové et aménagé en 2020, situé à l'entrée de la cité médiévale d'Yvoire. Vue donnant sur les remparts. Cuisine équipée, lave-linge, parking moto/vélo fermé, Wifi. Restaurants et commerces à proximité.

Toute l'année.

2 rue des Mollards - 74140 Yvoire
Tél. 0670579806
sylvia.guillot@wanadoo.fr



MEUBLÉ ET GÎTE



SEMAINE

1000 €

LA POINTE D'YVOIRE

10 min - 5 km de la plage

Au cœur du village médiéval fleuri d'Yvoire, au pied du château et à quelques mètres du lac, notre agréable maison calme et lumineuse, fraîchement rénovée et équipée vous ouvre ses portes pour un séjour inoubliable et reposant.

Toute l'année.

Rue du Lac - 74140 Yvoire
Tél. 0609178526 - 0624654231
lapointe.yvoire@yahoo.fr



MEUBLÉ ET GÎTE



Nuitée : 115 €

L'ALCÔVE D'AMÉDÉE V

10 min - 5 km de la plage

Vivez une expérience historique dans le secret d'Amédée. Charmante chambre meublée avec terrasse et entrée indépendante au bord du lac, la plus ancienne demeure forte du village médiéval, célèbre maison carrée - Tour de guet légendaire au Moyen-Âge.

Toute l'année.

6, rue du Four Banal - 74140 Yvoire
Tél. 06 80 40 21 83
medieval-tower@hotmail.fr



Autres types de locations

GÎTE D'ÉTAPE/SÉJOUR



Nuitée : 35€

GÎTE ÉQUESTRE LA TUILLIÈRE

19 min - 13 km de la plage

Hébergement chez l'habitant dans un grand dortoir avec 7 matelas, sac de couchage nécessaire. Accueil des cavaliers avec leurs chevaux mais aussi des groupes.

Toute l'année. Annulé ou fermé.



La Tuillière - 74890 Fessy
Tél. 04 50 39 46 87
philipp.volken@orange.fr

CENTRE DE VACANCES



Nuitée : 20€

MAISON FAMILIALE RURALE LES 5 CHEMINS (MFR)

15 min - 8 km de la plage

Location des locaux de la MFR les weekends et durant les vacances scolaires. Location salle de réunion. La MFR de Margencel forme aux métiers de la Charpente, de la Construction Bois, de la Menuiserie et de la Mécanique Automobile.

Toute l'année.



2 chemin des Etrepets - 74200 Margencel
Tél. 04 50 72 63 44
mfr.margencel@mfr.asso.fr
www.mfr.asso.fr

RÉSIDENCE DE TOURISME



NUITÉE
90 > 135 €

SEMAINE
680 > 750 €

ADONIS EXCELLIOR GRAND GENÈVE ★★★★★

26 min - 17 km de la plage

Adonis Excellior Grand Genève vous propose des appartements équipés pour votre confort situé aux portes des Alpes entre lac et montagnes. Formules long et court séjours pour famille, individuels et groupes.

Toute l'année de 7h à 23h. En cas d'arrivée tardive merci de contacter la résidence afin d'élaborer la procédure à suivre.



120 Chemin de la Chaux - 74140 Veigy-Foncenex
Tél. 04 50 85 06 70
resa@adonis-grandgeneve.com
www.adonis-grandgeneve.com/

Campings

CAMPING



Forfait : à partir de 12,50 euros Prix électricité / jour : à partir de 2,50 euros Prix animal / jour : à partir de 2 euros. Location à la semaine Moyenne saison : 500 à 585 euros Haute saison : 540 à 630 euros.

CAMPING DU LAC ★★

15 min - 8 km de la plage

Notre camping 2 étoiles vous accueille dans un cadre familial, tranquillité assurée avec vue sur le lac Léman. Nous vous proposons la location de chalet, mobile-home ainsi que des emplacements tente, caravane et camping-car. Plage et restaurants à 300 m.

Du 25/04 au 15/10. Ouvert du 1er avril au 31 octobre pour les résidents.



1 Route du Clos - 74200 Anthy-sur-Léman
Tél. 04 50 72 36 58 - 06 23 00 20 18
camping.anthy@gmail.com
www.camping-du-lac-anthy.com

CAMPING



FORFAIT

10 €

LE NANT DES MULES ★★

14 min - 9 km de la plage

Vous recherchez un endroit calme et reposant en pleine nature ? Le camping Le Nant des Mules vous accueillera dans son petit village de campagne, au bord du lac Léman et au cœur des montagnes.

Du 15/04 au 15/09.

2 chemin des Mules - 74140 Massongy
Tél. 06 36 93 07 82
campinglenant@gmail.com
www.campinglenant.fr



CAMPING



FORFAIT

LOCATION HLL / BUNGALOW SEMAINE

20 > 32 €

399 €

CAMPING RELAIS DU LÉMAN ★★★

12 min - 8 km de la plage

Location jolis chalets et mobil-homes dans un cadre exceptionnel aux portes de Genève où le calme et la sérénité règnent en maître. Piscine, multisports, aire de jeux, location de vélos, snack/bar, animations en été, plage accessible à pied.

Du 01/04 au 01/10. Locatifs ouverts à l'année.

67 route de Repingons - 74140 Messery
Tél. 04 50 94 71 11
info@relaisduleman.com
www.campingrelaisduleman.com/



CAMPING

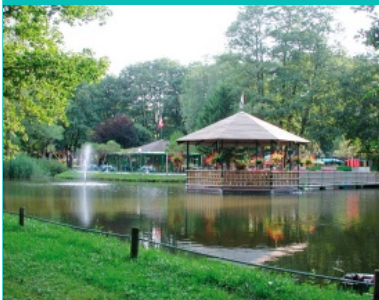

LOCATION HLL / BUNGALOW SEMAINE

570 > 770 €

LE LAC À JOJO ★★★

25 min - 18 km de la plage

Ce camping est situé dans un parc de loisirs au paysage verdoyant. Possibilité de louer des maisonnettes à partir de 2 nuits de septembre à fin juin ou à la semaine toute l'année. Les camping-cars sont aussi les bienvenus.

Toute l'année

Parc de loisirs le lac à Jojo - 74550 Orcier
Tél. 04 50 70 53 65
lac.a.jojo@orange.fr
www.lacajojo.com

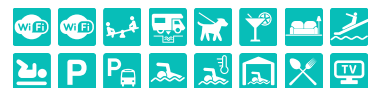

CAMPING



EMPLACEMENT

à partir de 16€

CAMPING BRISE DU LÉMAN

8 min - 3,5 km de la plage

Camping familial ombragé à 50 m du port et de la plage de Sciez. Toutes commodités à côté. Animation pour tous au port de Sciez.

Du 01/04 au 30/09.

Route du Port - 74140 Sciez
Tél. 04 50 72 59 10 - 04 50 92 57 32
info@campingbriseduleman.com



CAMPING

CAMPING LA RENOUILLÈRE ★★★

8 min - 3,5 km de la plage



Camping calme et familial situé à 200m du Lac Léman, idéal pour la baignade surveillée en été et pour la pêche. Emplacements spacieux et délimités pour tentes, caravanes et camping-cars, location et vente de mobil-homes grand confort avec terrasse.

Du 14 avril 2023 au 14 octobre 2023 Ouverture tous les jours de 8h30 à 12h30 et de 14h à 20h.



| | |
|-------------|---------------------------------|
| FORFAIT | LOCATION HLL / BUNGALOW SEMAINE |
| 16.5 > 24 € | 350 > 924 € |

655 chemin des Hutins Vieux - 74140 Sciez
Tél. 06 81 62 93 90 - 04 50 72 73 39
camping-renouillere@orange.fr
www.camping-larenouillere.com/

CAMPING

CAMPING LE CHATELET ★★★

8 min - 3,5 km de la plage



Idéalement situé sur les rives du Lac Léman, venez apprécier le calme et l'ambiance détendue de notre camping. Nous portons un intérêt particulier à la qualité de nos services et à la préservation de notre environnement.

Du 01/04 au 30/10.



| | |
|---------|---------------------------------|
| FORFAIT | LOCATION HLL / BUNGALOW SEMAINE |
| 17 € | 210 € |

658 Chemin des Hutins Vieux - 74140 Sciez
Tél. 04 50 72 52 60
info@camping-chatelet.com
www.camping-chatelet.com

CAMPING

CAMPING LE GRAND FOC

8 min - 3,5 km de la plage



Labellisé Station Verte, le village de Sciez-sur-Léman, offre une plage et un port de plaisance entre lac et montagne, vous pourrez profiter d'activités nautiques sur le Lac Léman, de nombreux restaurants à proximité et des randos en montagnes.

Du 01/04 au 30/09.



La Renouillère - 74140 Sciez
Tél. 04 50 72 62 70
simonemansy@orange.fr
www.campingsdessavoies.com/camping-le-grand-foc

CAMPING

CAMPING GCU ★★

8 min - 3,5 km de la plage



C'est un terrain plat de 26 400 m², bien ombragé. La plage est privée dans le domaine de Coudrée à 200 m du terrain, bordée par un port où vous pouvez amarrer votre bateau (sur réservation). Plage surveillée en été. Terrain de boules, filet de volley...
Du 12/05 au 05/11/2023.



| |
|-----------------|
| EMPLACEMENT |
| 12.51 > 19.24 € |

Domaine de Coudrée - 74140 Sciez
Tél. 04 50 72 55 89
sciez7403@gcu.fr
http://gcu.asso.fr

CAMPING

©H. Demolis



FORFAIT

18 > 20 €

L'ORÉE DES BOIS ★★★

8 min - 3,5 km de la plage



Situé entre lac et montagnes à Sciez-sur-Léman, notre camping 3 étoiles, vous accueille dans un cadre calme et verdoyant et vous propose des emplacements spacieux, plats, herbeux et ombragés. Location de mobil-homes tout confort. Restaurant sur place.

Du 17/04 au 30/09.

18 place de Choisy - 74140 Sciez
Tél. 04 50 72 78 31 - 06 09 43 96 03
demolis-hubert@wanadoo.fr
www.demolis-camping-gites-sciez.fr



CAMPING

©Camping le Léman 1



Prix électricité / jour : 3,50 euros Prix adulte / jour : 5 euros
Prix enfant / jour : à partir de 2 euros.

CAMPING MATHIEU LE LÉMAN 1 ★★

10 min - 5 km de la plage

Entre lac et montagnes, à 200m du lac et du village médiéval d'Yvoire.

Du 15/05 au 15/09.

212, Route d'Excenevex - 74140 Yvoire
Tél. 04 50 72 84 31
campingmathieu@yahoo.fr



CAMPING

©Camping st disdille



FORFAIT

23 €

CAMPING SAINT DISDILLE ★★★

28 min - 19 km de la plage



Camping familial à 200m d'une plage aménagée sur le lac Léman. Venez découvrir nos hébergements tout confort ou nos spacieux emplacements à l'ombre des grands arbres. Vous y trouverez tous les services pour réussir vos vacances (restaurant, superette...).

Du 14/04 au 24/09/2023.

117 av. de Saint-Disdille - 74200 Thonon-les-Bains
Tél. 04 50 71 14 11
camping@disdille.com
www.disdille.com



Aire de stationnement Camping-Car

AIRE DE SERVICE/ACCUEIL CAMPING-CARS



Stationnement gratuit en hiver, mais payant en période estivale (horodateur).

AIRE DE STATIONNEMENT POUR CAMPING CAR À ANTHY

Aire de parking pour camping-car face au lac Léman. 8 places disponibles. Pas de système de vidange et pas d'alimentation en eau.

Du 01/01 au 31/12/2023.

Rue du lac - 74200 Anthy-sur-Léman
Tél. 04 50 70 35 01
accueil@anthy-sur-leman.fr
www.anthy-sur-leman.fr





**Ce guide vous est proposé par
l'Office de Tourisme Intercommunal Destination Léman**

N'hésitez pas à nous contacter pour toute question !

04 50 72 80 21

accueil@destination-leman.com

www.destination-leman.com

■ **Léman Destination Tourisme**

■ **@lemandestination.tourisme**

*Retrouvez tous les événements
de la destination durant
votre séjour !*

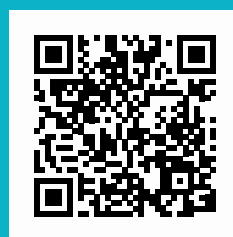

Guide gratuit réalisé par l'Office de Tourisme Destination Léman. Les informations communiquées dans ce guide sont à titre indicatif, malgré tout le soin apporté à sa réalisation, nos services ne peuvent être tenus responsables d'un changement de coordonnées, tarifs ou horaires. Pour signaler toute information erronée, merci d'écrire à accueil@destination-leman.com.

Crédits photos : Antoine Berger, Destination Léman.